



Η Περιφέρεια
στην πράξη!

Αναθεώρηση του Προγράμματος



3^η Συνεδρίαση Επιτροπής Παρακολούθησης
Θεσσαλονίκη, 8 Νοεμβρίου 2017



Ευρωπαϊκή Ένωση
Ευρωπαϊκό Διαρθρωτικό
και Επενδυτικό Ταμείο

ΠΕΡΙΦΕΡΕΙΑ ΚΕΝΤΡΙΚΗΣ ΜΑΚΕΔΟΝΙΑΣ

ΕΙΔΙΚΗ ΥΠΗΡΕΣΙΑ ΔΙΑΧΕΙΡΙΣΗΣ
Ε.Π. Περιφέρειας Κεντρικής Μακεδονίας



Η προτεινόμενη **Αναθεώρηση** του ΕΠ «Περιφέρεια Κεντρικής Μακεδονίας» για την προγραμματική περίοδο 2014-2020 αφορά:

- Κατανομή πρόσθετου ποσού συνολικού ποσού **45.072.788** εκ € ΔΔ (**36.058.231** εκ € ΚΣ) στο Πρόγραμμα, αποτέλεσμα της τεχνικής προσαρμογής βάσει του άρθρου 92.3 του Καν. 1303/2013 και σε συμφωνία με τις τροποποιήσεις / κατανομές του ΕΣΠΑ (ρήτρα αναθεώρησης),
- προσαρμογή των **δράσεων Υγείας**, ώστε να συνάδουν με την νέα στρατηγική του Υπουργείου στον τομέα (2016) και
- προσαρμογή των **δεικτών ΕΚΤ** ώστε να αποτυπώνεται πληρέστερα η λογική της παρέμβασης των δράσεων και να επιτυγχάνεται συνεκτικότερη παρακολούθηση σε επίπεδο ΕΣΠΑ με την απαραίτητη ομογενοποίηση των δεικτών.

Στο πλαίσιο των βασικών αρχών, περιορισμών και επιτρεπόμενων αλλαγών στα ΕΠ, όπως προδιαγράφονται στην εγκύκλιο «για την αναθεώρηση των Ε.Π. του ΕΣΠΑ 2014-2020» κατανεμήθηκαν στο Πρόγραμμα:

ΕΤΠΑ Πρόσθετοι πόροι για Βιώσιμη Αστική Ανάπτυξη : **5.707.631 €** ΚΣ, ήτοι **7.134.538,75 €** σε όρους συνολικής ΔΔ.

ΕΚΤ Πρόσθετοι πόροι για δράσεις που αφορούν Κέντρα Στήριξης Οικογένειας, τομέα Υγείας, ΟΦΗΛΙ, Στέγες Υποστηριζόμενης Διαβίωσης (ΣΥΔ), Επιτροπές ΚΕΠΑ, Εναρμόνιση, Εναρμόνιση ΑΜΕΑ, Κοινωνικής Οικονομίας: **30.350.600 €** ΚΣ, ήτοι **37.938.250 €** σε όρους συνολικής ΔΔ

Το ποσό για το ΕΚΤ κατανέμεται ανά επενδυτική προτεραιότητα, ως εξής:

Επενδ. Προτ.	Κοινοτική Συμμετοχή	Δημόσια Δαπάνη
9i	16.603.941,00	20.754.926,25
9iii	5.665.219,00	7.081.523,75
9iv	5.631.440,00	7.039.300,00
9v	2.450.000,00	3.062.500,00
ΣΥΝΟΛΟ ΕΚΤ	30.350.600,00	37.938.250,00



Η Περιφέρεια
στην πράξη!

Αναθεώρηση του Προγράμματος

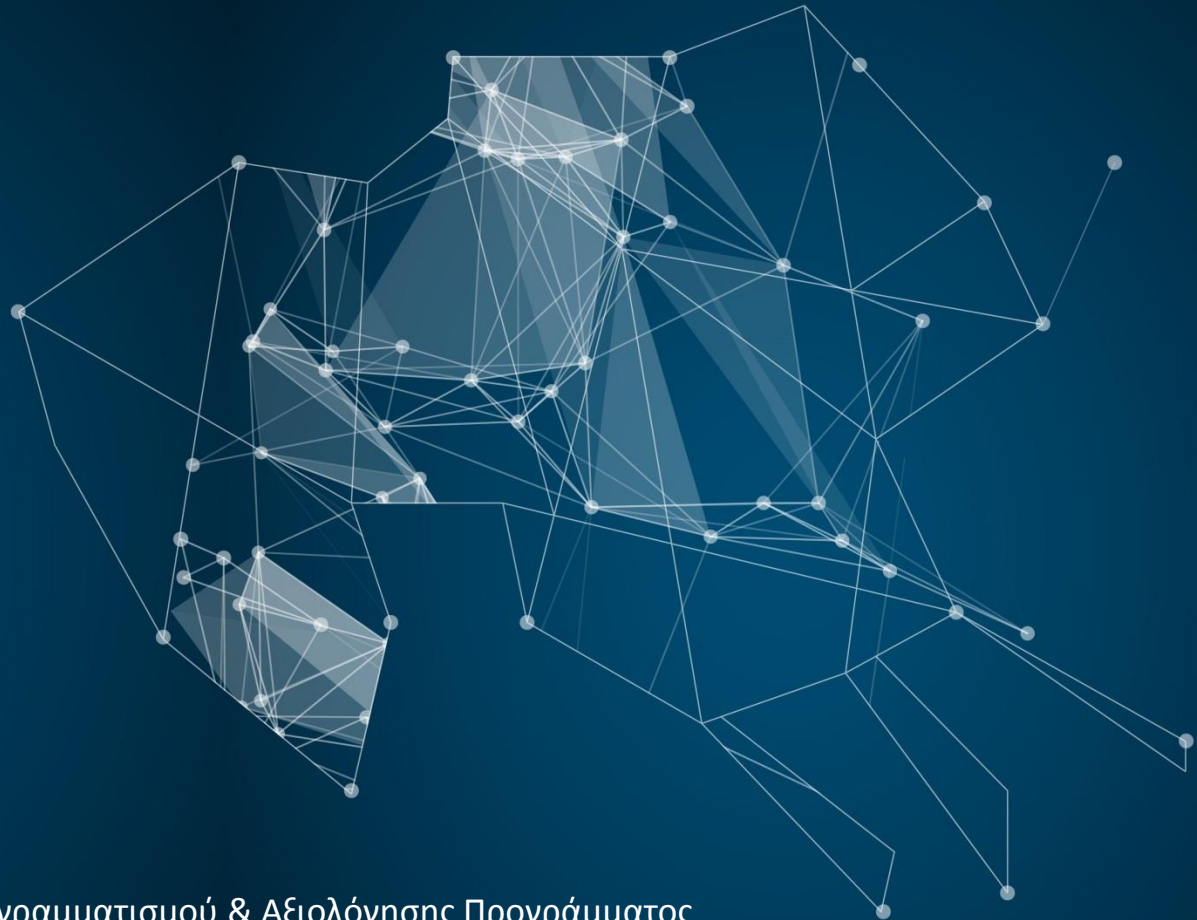

Ιφιγένεια Καρατζιά

Προϊσταμένη Μονάδα; Α1 - Προγραμματισμού & Αξιολόγησης Προγράμματος
ΕΥΔ ΕΠ Περιφέρειας Κεντρικής Μακεδονίας



Ευρωπαϊκή Ένωση
Ευρωπαϊκό Διαρθρωτικό
και Επενδυτικό Ταμείο

ΠΕΡΙΦΕΡΕΙΑ ΚΕΝΤΡΙΚΗΣ ΜΑΚΕΔΟΝΙΑΣ

ΕΙΔΙΚΗ ΥΠΗΡΕΣΙΑ ΔΙΑΧΕΙΡΙΣΗΣ
Ε.Π. Περιφέρειας Κεντρικής Μακεδονίας

